

# 血液浄化療法室のご案内

入室時間 昼透析 8:00~10:00  
夜間透析 16:00~18:30  
※時間内に入室が困難な方はご連絡ください

**信楽園病院**  
SHINRAKUEN HOSPITAL

## ■診断書・証明書

各種診断書、証明書を希望される方は、「総合受付」にお越し下さい。  
証明書の発行には、当院で定めた手数料をいただいております。  
作成には10日~14日ほどの日数を要します。出来上がり次第、ご連絡させていただきます。

## ■医療と福祉に関するご相談について

病気にとまなう療養生活や家族・仕事・経済的なご相談や福祉制度、各種施設のご利用について、専門のケースワーカーがご相談をお受けいたします。相談内容の秘密は、堅く守られますので、お気軽にご相談下さい。  
(2階 ケースワーカー室)

## ■医療安全対策に関するご相談について

患者様全員が安心して安全な医療を受けていただくために、医療安全推進活動を行っております。また、医療安全対策に関する疑問、ご質問、ご意見等幅広くお受けしております。  
(2階 医療安全管理室)

## ■病院敷地内禁煙

病院敷地内は、全面禁煙とさせていただきます。喫煙所はありませんので、ご協力をお願いいたします。



## ■携帯電話・PHSの使用について

携帯電話は、電子医療機器への影響とマナーを勘案し、院内におきましては使用できる場所以外は、電源をお切り下さい。ご協力をお願いします。ただし、病院職員が使用しているPHSは、弱い電波を用いており、医療機器等への影響の少ないことが確認されております。



## ■災害時について

非常の際は、院内放送などでお知らせいたします。  
職員が誘導いたしますので落ち着いて指示に従い、避難して下さい。

## ■ 血液浄化療法の流れ

透析治療を続けておられる患者様と深い信頼関係を築くため、職員一同日々努力いたしております。  
ご不明な点、ご意見及びご要望がございましたら、お気軽に職員にお申し出ください。



- 1 来院**
- 血液浄化療法室は3階（西棟）にあり、第1、第2、第3、第4透析室に分かれております。  
来院が遅れる場合は、必ず血液浄化療法室まで連絡をお願いいたします。なお、朝8時00分までは、入室が出来ませんので、1階ロビーでお待ちください。



- 2 前準備**
- 患者様ごとにロッカーをご用意しております。  
ロッカーは鍵をかけることが出来ませんので貴重品は、必ず身につけてお持ちください。
  - 治療室では、携帯電話の使用が出来ません。必ず電源をお切りください。ご協力をお願いいたします。
  - 病衣はご自分で用意されても結構です。なお、有料にて貸し出しを行っております。
  - 準備するもの タオル(2枚) ティッシュ  
必要に応じて  
尿パット・オムツ・ウェットティッシュ  
食事をされる方 はし 湯のみ  
(持ち物には、名前の記入をお願いします)
  - 治療室入室の際は、血液による汚染を防止するため、治療室用のスリッパをご用意ください。



- 3 体重測定 (治療前)**
- 治療開始前に体重測定を行います。体重測定の際、ご自身のベッド番号をご確認ください。



- 4 治療**
- 治療を始める時間は、業務の都合上、多少前後する場合がございます。また、治療開始となる穿刺の順番については、治療室スタッフに一任させていただきます。ご理解とご協力をお願いいたします。
  - 当院のお薬の処方「院外処方」となります。  
臨時でお薬を希望する場合は、昼透析の方は『11時00分』までに、夜透析は『18時00分』までにお申し出ください。



- 5 体重測定 (治療後)**
- 治療終了後、血圧測定と体重測定を行います。



- 6 終了**
- 透析終了後は、かなりの疲労感があります。(個人差有り) すぐに帰宅出来ないと思われる方は、当日治療で使用したベッドでお休みください。なお、回復に時間を要する方は、第4透析室のベッドを開放しておりますのでご利用ください。  
お気を付けてお帰りください。

■食事を希望される方は、お弁当(1食600円)がございますのでお申し出ください。なお、食堂に給茶機をご用意しております。

## ■ タイムスケジュール



昼透析	夜透析	
8:00	16:00	待合室入室開始 更衣
8:45	16:15	体重測定
9:00	16:15	治療室入室
9:15	16:30	治療開始
10:00	▼	10:00までに入室が困難な場合は透析管理室にご連絡ください。
11:00	▼	血圧測定 臨時薬受付終了
12:00	17:30	食事
▼	18:00	臨時薬受付終了
▼	18:30	18:30までに入室が困難な場合は透析管理室にご連絡ください。
12:15	20:00	血圧測定
13:15	20:30	返血(終了した方から順に行います。)
▼	▼	血圧測定 体重測定
15:30	23:30	終了

■ 治療による疲労感ですぐに帰宅できないと思われる方は、当日使用したベッドでお休みください。

■ 治療中、血圧低下等で具合が悪くなる方は治療終了後のお食事をお勧めします。

## ■ お願い

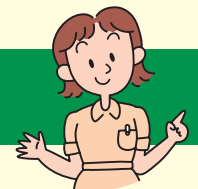

■ 透析治療以外に診察を希望される場合は、1階「総合受付」までお越しください。土曜・日曜・祝祭日及び時間外に急病等で受診される場合は、代表番号(025)260-8200にご連絡ください。その際、「透析治療を行っている」ことをお伝えください。

※直接血液浄化療法室に来院されても診察することが出来ません。

■ 透析日の変更は、1週間前までに「透析日変更申請届」を提出してください。なお、お正月・お盆・ゴールデンウィークの日程変更は、ご遠慮願います。葬祭等による急な変更が生じた場合、できるだけ早めに血液浄化療法室にご連絡をお願いいたします。8時00分より職員が出勤しております。

■ 仕事や旅行等で他施設での治療を希望される場合は、看護師にご相談ください。

■ 治療室では大勢の患者様が治療されています。機械の故障や診療上の都合でベッドの移動をお願いすることが多々あります。ご理解とご協力をお願いいたします。

■ 定期的な検査や各種連絡事項は、血液浄化療法室の入口に掲示しておりますので、ご確認をお願いいたします。

■ 「住所」・「電話番号」・「保険証」等の変更があった場合は、早めにお申し出ください。

■ 自己管理についての講習会を行っております。ご家族と共に多くの参加をお待ちしております。詳しくは看護師にお尋ねください。

## 3階案内図

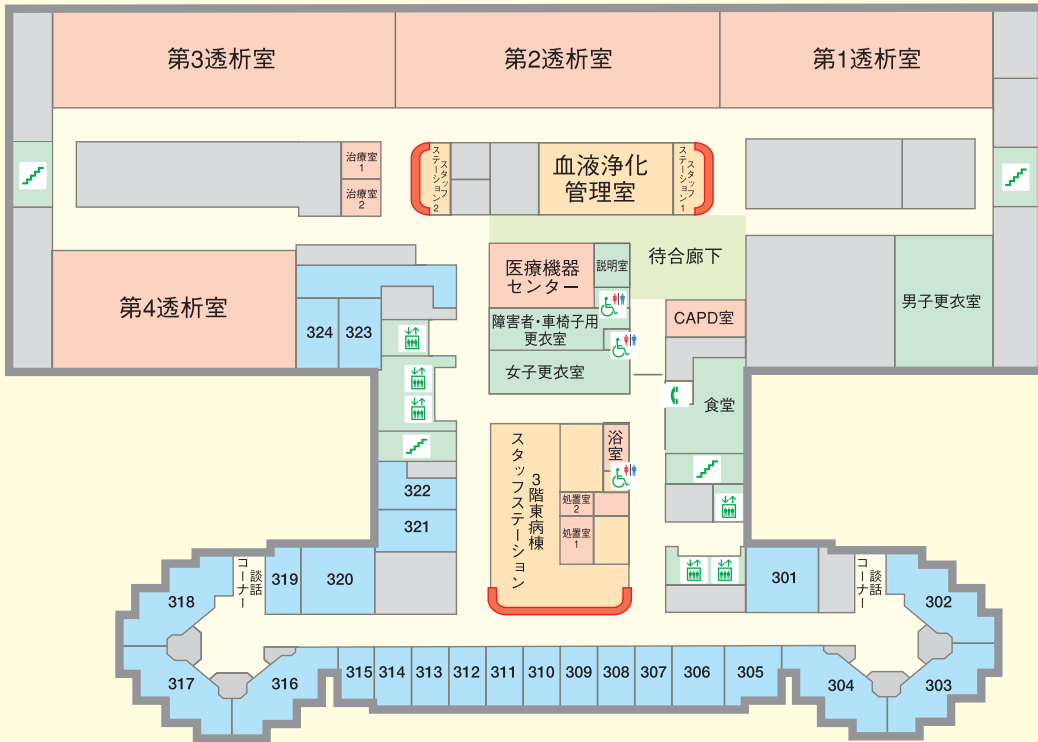

## アメニティーカードについて

- テレビ・冷蔵庫のご利用は、アメニティーカードが必要です。また、このアメニティーカードで売店、レストランなどもご利用いただけます。

金額 1枚 3,000円  
(カード保証金500円含む)

※ご利用できる金額は2,500円です。

券売機 1階 ギャラリー・3階～7階 食堂  
 利用場所 売店・レストラン・ランドリーなど  
 利用器機 テレビ・冷蔵庫・個室電話・自動販売機など



アメニティーカード

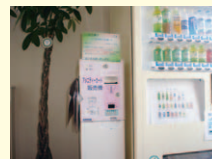

券売機

お願い

カード保証金(500円)を返金いたしますので、必ず精算機(1階ギャラリー)にて、保証金をお受け取り下さい。なお、精算機のご利用時間は8:00～21:00までとなります。



精算機

## 交通のご案内



- 鉄道** JR越後線
  - 新潟大学前駅から約2.0km(タクシーで約5分)
  - 内野駅から約3.2km(タクシーで約10分)

- 路線バス**
  - 新潟駅前発
    - 大堀線經由
    - 西小針線經由
    - 有明線經由
    - 寺尾線經由
  - 内野営業所発 — 内野四ツ角經由
  - 大野仲町発 — 黒鳥 經由
  - 赤塚駅前発 — 中野小屋經由

- マイカー** 新潟西バイパス 新通インターより坂井方面へ 約2分

社会福祉法人 新潟市社会事業協会  
**信楽園病院**  
 SHINRAKUEN HOSPITAL

〒950-2087 新潟市西区新通南3丁目3番11号

T E L : 025-260-8200(代表)

F A X : 025-260-8199

E-mail : main@shinrakuen.com

ホームページ http://www.shinrakuen.com